

RUA DOMINGOS RIBEIRO

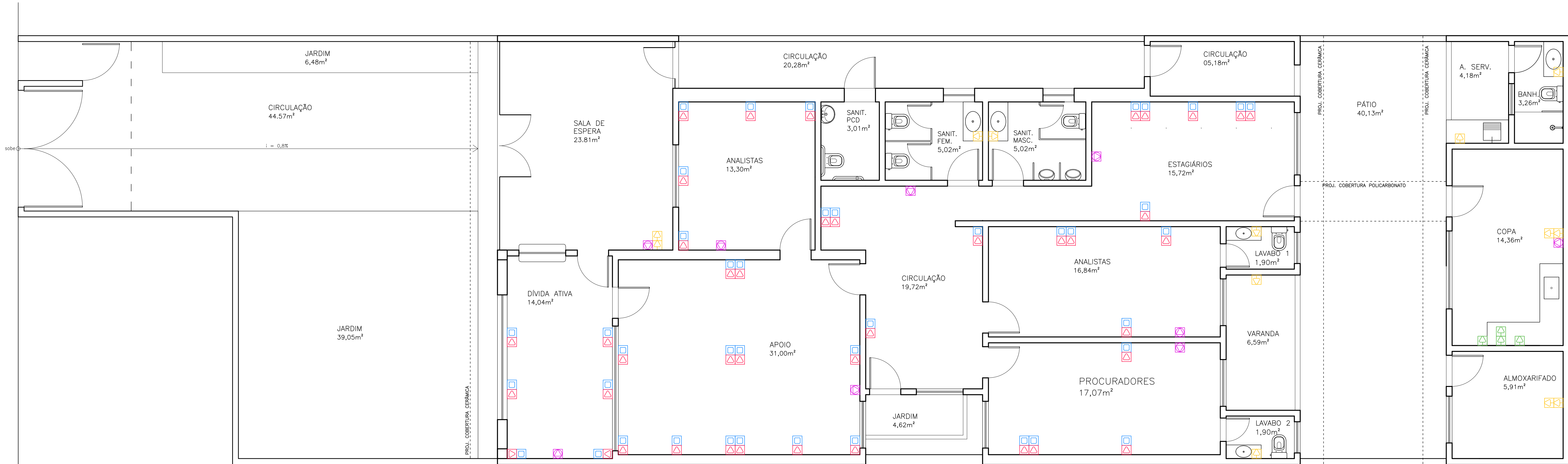

PLANTA BAIXA
ESCALA 1:50

NOTAS:
- COTAS EM CENTÍMETROS;
- CONFERIR MEDIDAS NO LOCAL DA OBRA.

- LEGENDA:
- PONTO DUPLO DE REDE / TELEFONE / FAX
 - PONTO TRÍPLIO DE TOMADA ESTABILIZADA
 - TOMADA DE USO GERAL
 - TOMADA 20A
 - TOMADA PARA AR CONDICIONADO

PROCURADORIA GERAL DO ESTADO DO RIO DE JANEIRO			
GERÊNCIA DE ARQUITETURA, PROJETOS E OBRAS			
PROJETO DE ARQUITETURA			
12ª PROCURADORIA REGIONAL			
ENCOMENDADO:	RUA DOMINGOS RIBEIRO, 62, BAIRRO PASSAGEM - CABO FRIO / RJ		
TÍTULO:	PONTOS DE REDE	DATA: MAR/2003	FOLHA: 08/08
AUTORIZADO DO PROJETO:			
PATRÍCIA GALVÃO CAMPOS FIGUEIREDO - OAB RJ 11486-6		DEBORA ALVES GARCIA - OAB RJ 20589-7	